PSA Piano Strutturale Associato della Sibaritide

COMUNE DI CALOPEZZATI — Il Sindaco Cataldo Mangone
COMUNE DI CASSANO ALL'IONIO — Il Sindaco Eugenio Papasso
COMUNE DI CORIGLIANO — Il Commissario Prefettizio Dott. Bruno Corda (Delegato Sindaco Gerardo Mulè)
COMUNE DI CROSIA — Il Sindaco Gerardo Mulè
COMUNE DI ROSSANO — Il Sindaco Antonello Antonio

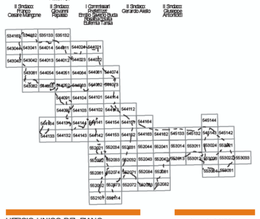

UFFICIO UNICO DEL PIANO
IL RESPONSABILE DEL PROCEDIMENTO/
ING. FRANCO VERCILLO

UNICAL DIPTER
PROF. FRANCESCO ROSSI

> QUADRI

> SCALA
:25.000

COMUNE
CASSANO ALL'IONIO/CORIGLIANO
Carta dei suoli

PROGETTISTI
Dott. Agr. Fabio Sarmiciheli (Capogruppo Agristudio Sr.l)
Dott. Geol. Adele Caroso (Agristudio srl)
Dott. Agr. Alessandro Cocchi (Agristudio srl)
Dott. For. Andrea Toscanelli (Agristudio srl)
Dott. Geol. Giuseppe Vecchio (Agristudio srl)

P.P.V.
GRUPPO SURBU
Prof. Arch. Stefano Stanghellini (Capogruppo)
GRUPPO GED
Dott. Geol. Beniamino Tenuta (Capogruppo)
ST
Arch. Emilia Olivieri
SCT
LaCosa

TAVOLA
DAT_TAV 1/4

ADOTTATO

APPROVATO

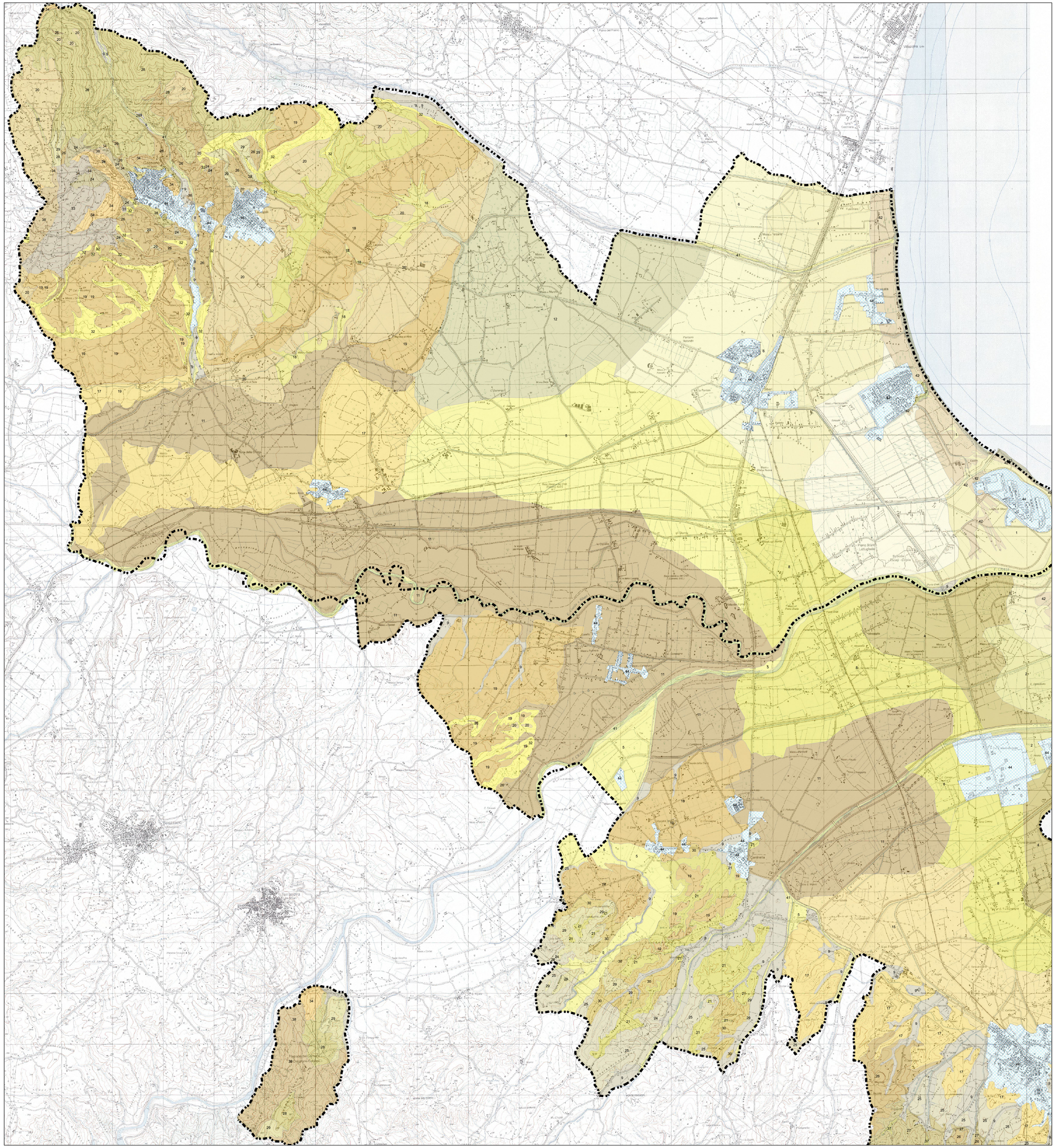

Legenda (vedi allegato)

1
2
3
4
5
6
7
8
9
10
11
12
13
14
15
16
17
18
19
20
21
22
23
24
25
26
27
28
29
30
31
32
33
34
35
36
37
38
39
40
41
42
43
44