Legenda

Permeabilità per porosità primaria

- Depositi ghiaioso - detritico - sabbiosi alluvionali con porosità primaria alta (n>15%) e permeabilità elevata

Permeabilità per porosità primaria

- Complesso conglomeratico - arenaceo con permeabilità media

Permeabilità per porosità secondaria

- Complesso cristallino - metamorfico con porosità e permeabilità medio - bassa
- Complesso scistoso - filladico, con porosità bassa e permeabilità per fratturazione bassa.

Permeabilità per porosità secondaria

- Complesso argilloso - siltoso - marnoso con bassa porosità e permeabilità molto bassa

- Isopiezee
- Corsi d'acqua
- Spartiacque superficiale
- Contatti tettonici certi e/o presunti
- Canali d'irrigazione nella Piana Costiera
- Pozzi
- Sorgenti

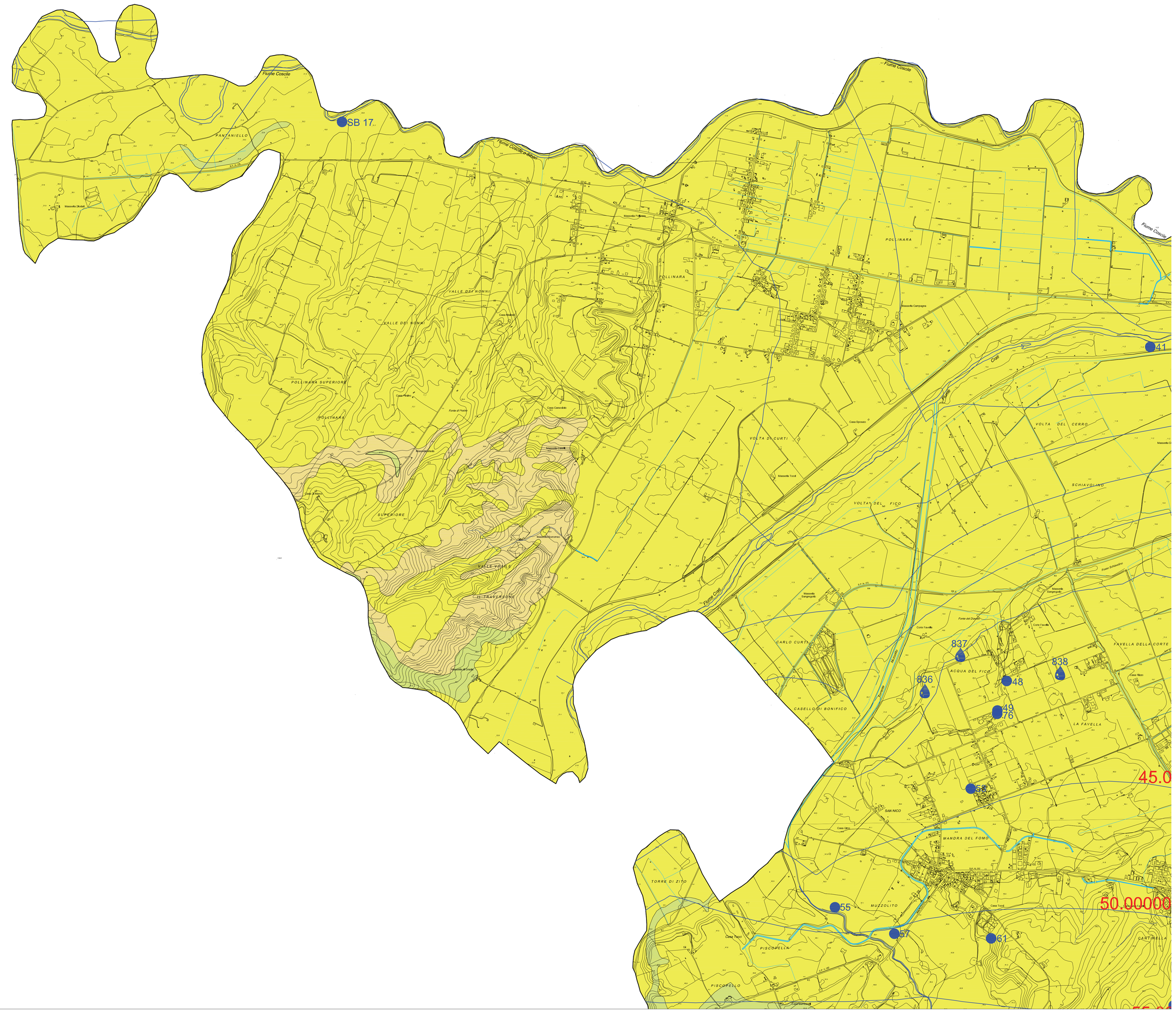

PSA Piano Strutturale Associato della Sibaritide

COMUNE DI CALOPEZZATI — Il Sindaco Francesco Cosarca Filangieri
COMUNE DI CASSANO ALL'IONIO — Il Sindaco Giovanni Papasso
COMUNE DI CORIGLIANO — Commissari Prefettizi Enrico Saccomanno, Bruno Gallo, Esterina Tarsia
COMUNE DI CROSIA — Il Sindaco Carmelo Antoniotti
COMUNE DI ROSSANO — Il Sindaco Giuseppe Antonello

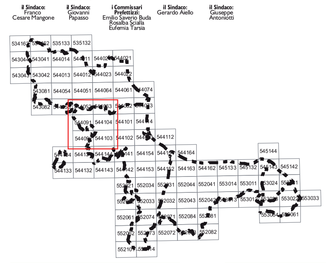

UFFICIO UNICO DEL PIANO
IL RESPONSABILE DEL PROCEDIMENTO/
ING. FRANCO VERCILLO

UNICAL DIPITER
PROF. FRANCESCO ROSSI

> SCALA 1:10.000

TAV.4.A - CARTA IDROGEOLOGICA

GEOLOGI
Dott. Geol. Beniamino Tenuta (Capogruppo)
Dott. Geol. Beniamino Cara
Dott. Geol. Massimo Aita
Dott. Geol.Giuseppe Cufari
Dott. Geol. Carmine Filice

P.P.V.

GRUPPO SUIREU
Prof. Arch. Stefano Stanghellini (Capogruppo)

GRUPPO AGRO
Agriteuding s.r.l. (Capogruppo)

SIT
Arch. Emilia Olivieri

SICT
LuCosa

N NO NE O E SO SE S

TAVOLA	ADOTTATO	APPROVATO