# *Legenda*

COMPLESSI ALTAMENTE PERMEABILI

- Depositi ghiaioso - detritico - sabbiosi alluvionali con porosità primaria alta (n>15%) e permeabilità elevata

COMPLESSI MEDIAMENTE PERMEABILI

- Complesso conglomeratico - arenaceo con permeabilità media

COMPLESSI SCARSAMENTE IMPERMEABILI

- Complesso cristallino - metamorfico con porosità e permeabilità medio - bassa
- Complesso scistoso - filladico, con porosità bassa e permeabilità per fratturazione bassa.

COMPLESSI A BASSA PERMEABILITA'

- Complesso argilloso - siltoso - marnoso con bassa porosità e permeabilità molto bassa

- Isopieze
- Corsi d'acqua
- Spartiacque superficiale
- Contatti tettonici certi e/o presunti
- Canali d'irrigazione nella Piana Costiera
- Pozzi
- Sorgenti

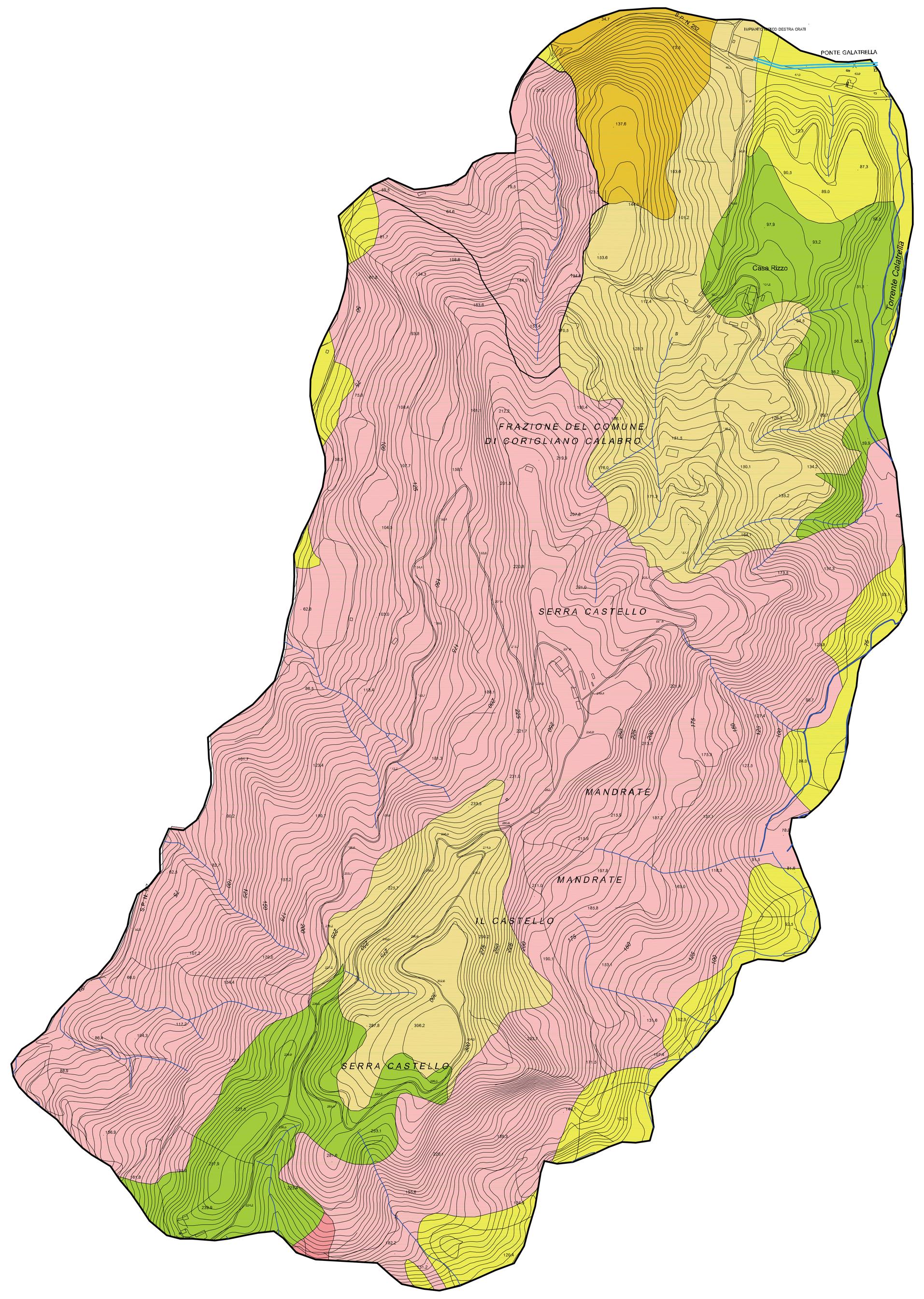


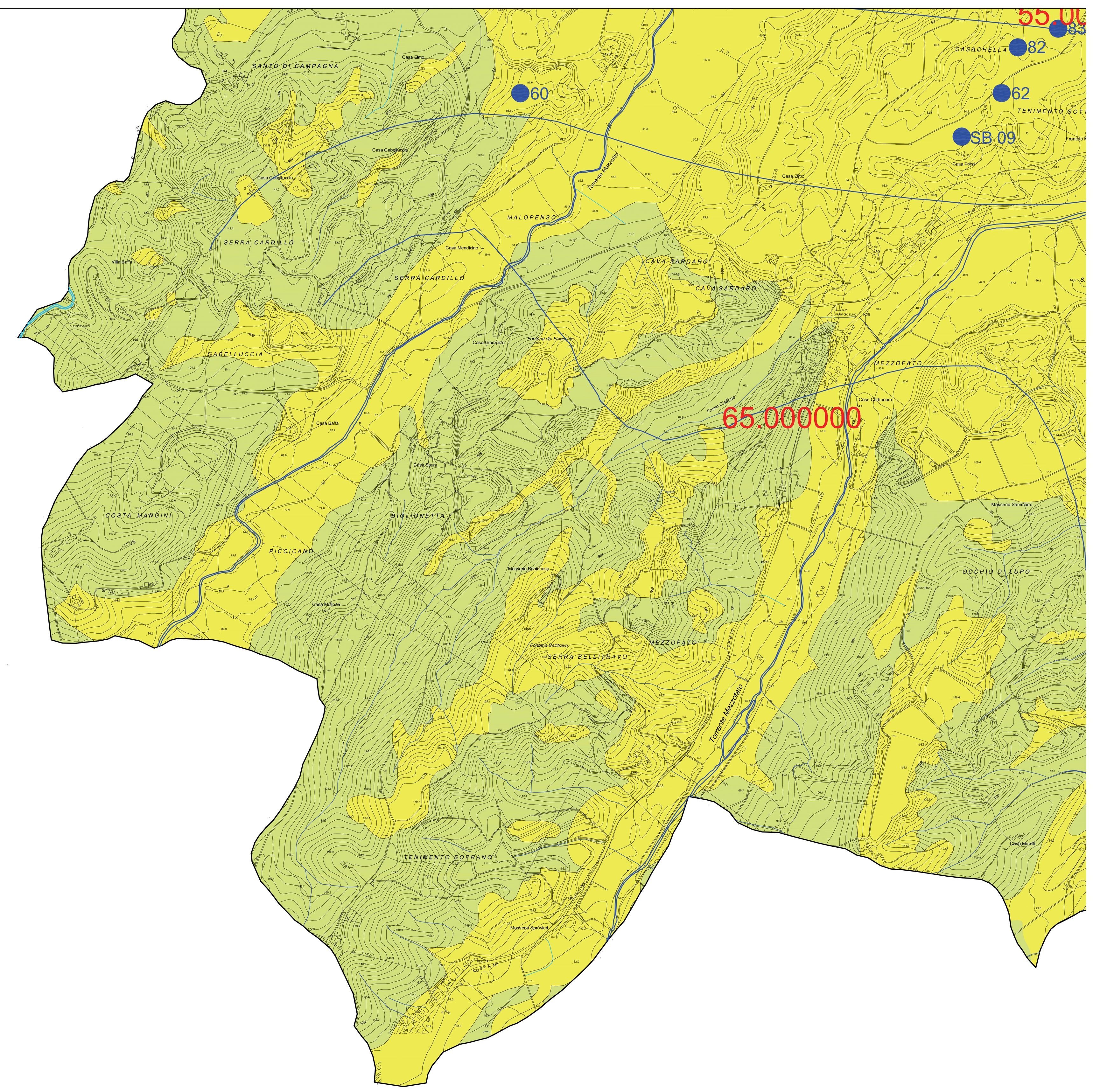


PSA Piano Strutturale Associato della Sibaritide

| COMUNE DI CALOPEZZATI | COMUNE DI CASSANO ALLIONIO | COMUNE DI CORIGLIANO | COMUNE DI CROSIA | COMUNE DI ROSSANO |
|---|---|---|---|---|
| Il Sindaco: Franco Cesare Mangone | Il Sindaco: Giovanni Papasso | I Commissari Prefettizi: Emilio Saverio Buda, Rosalba Scialla, Eufemia Tarsia | Il Sindaco: Gerardo Aiello | Il Sindaco: Giuseppe Antoniotti |

UFFICIO UNICO DEL PIANO
IL RESPONSABILE DEL PROCEDIMENTO/
**ING. FRANCO VERCILLO**

UNICAL DIPITER
**PROF. FRANCESCO ROSSI**

**SCALA 1:10.000**

# TAV.4.B - CARTA IDROGEOLOGICA

GEOLOGI
Dott. Geol. Beniamino Tenuta (Capogruppo)
Dott. Geol. Beniamino Caira
Dott. Geol. Massimo Aita
Dott. Geol. Giuseppe Cufari
Dott. Geol. Carmine Filice

**P.P.V.**
GRUPPO SU/REU
Prof. Arch. Stefano Stanghellini (Capogruppo)
GRUPPO AGRO
Agristudio s.r.l. (Capogruppo)
SIT
Arch. Emilia Olivieri
SICT
LaCosa

| TAVOLA | ADOTTATO | APPROVATO |
|---|---|---|
| | | |