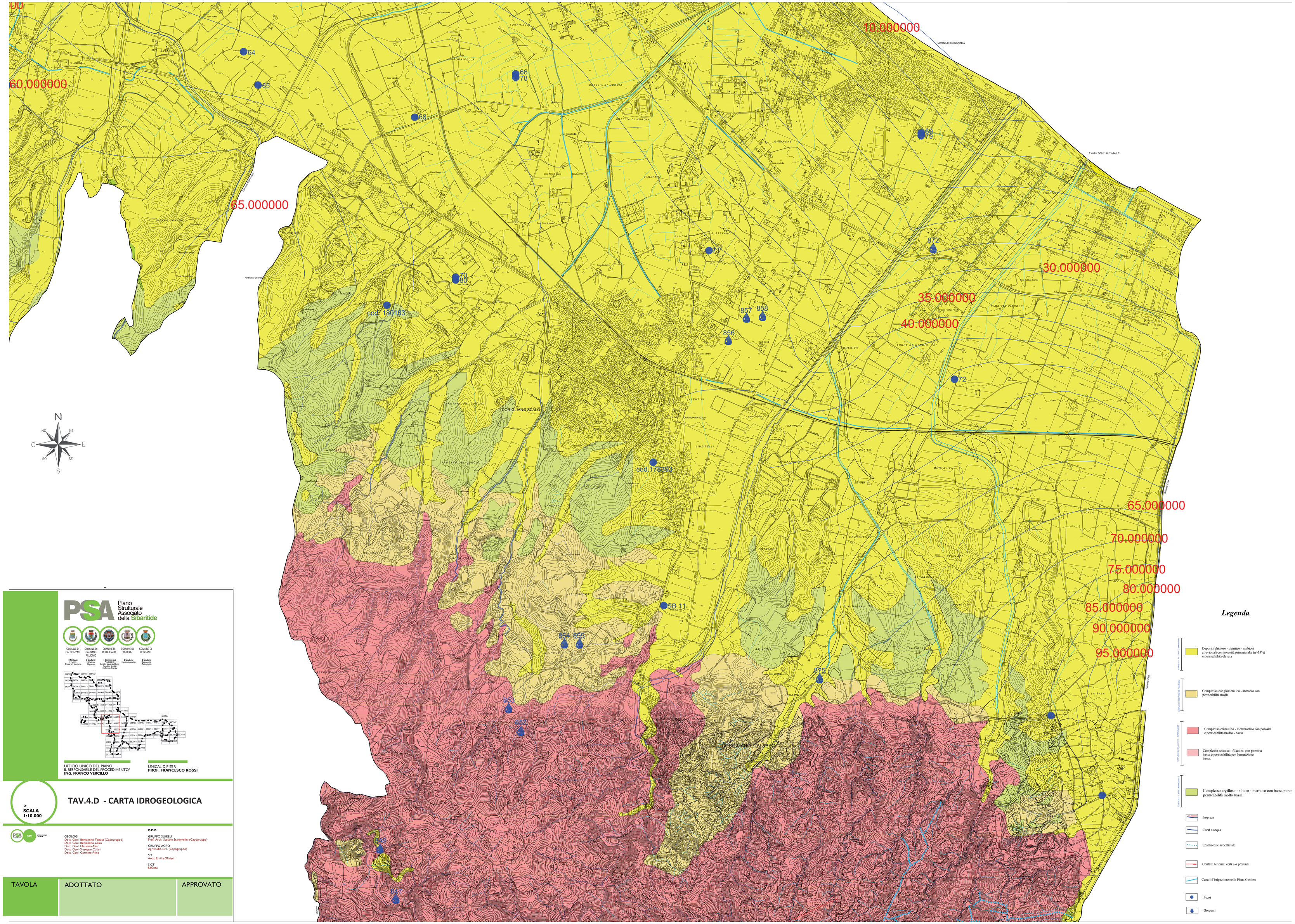

PSA Piano Strutturale Associato della Sibaritide

COMUNE DI CALOPEZZATI — Il Sindaco Cosimo Filograno
COMUNE DI CASSANO ALLONIO — Il Sindaco Giovanni Papasso
COMUNE DI CORIGLIANO — Commissari Straordinari Giuseppe Antonio Bruno, Sandro Scuglia, Eulenia Tarsia
COMUNE DI CROSIA — Il Sindaco Gerardo Antico
COMUNE DI ROSSANO — Il Sindaco Antonello Antonio

UFFICIO UNICO DEL PIANO
IL RESPONSABILE DEL PROCEDIMENTO/
ING. FRANCO VERCILLO

UNICAL DIPITER
PROF. FRANCESCO ROSSI

> SCALA 1:10.000

TAV.4.D - CARTA IDROGEOLOGICA

GEOLOGI
Dott. Geol. Beniamino Tenuta (Capogruppo)
Dott. Geol. Beniamino Caira
Dott. Geol. Massimo Aita
Dott. Geol Giuseppe Cultari
Dott. Geol. Carmine Filice

P.P.V.
GRUPPO SU/REU
Prof. Arch. Stefano Scanghellini (Capogruppo)
GRUPPO AGRO
Agrotecnica s.r.l. (Capogruppo)
SIT
Arch. Emilia Olivieri
SICT
LaCosa

TAVOLA	ADOTTATO	APPROVATO

Legenda

Depositi ghiaioso - detritico - sabbiosi alluvionali con porosità primaria alta (n>15%) e permeabilità elevata

Complesso conglomeratico - arenaceo con permeabilità media

Complesso cristallino - metamorfico con porosità e permeabilità medio - bassa

Complesso scistoso - filladico, con porosità bassa e permeabilità per fratturazione bassa.

Complesso argilloso - siltoso - marnoso con bassa poros permeabilità molto bassa

Isopiezee

Corsi d'acqua

Spartiacque superficiale

Contatti tettonici certi e/o presunti

Canali d'irrigazione nella Piana Costiera

Pozzi

Sorgenti