

**PSA** Piano Strutturale Associato della Sibartide

COMUNE DI CASSANO CORSO  
 COMUNE DI CORIGLIANO CORSO  
 COMUNE DI PRATO CORSO  
 COMUNE DI PRATO CORSO  
 COMUNE DI PRATO CORSO

UFFICIO UNICO DEL PIANO  
 IL RESPONSABILE DEL PROCEDIMENTO  
 ING. FRANCO VERCELLIO

UNICAL DPTER  
 PROF. FRANCESCO ROSSI

**COMUNE CASSANO/CORIGLIANO**  
**Carta uso del suolo**

QUADRI  
 SCALA 10.000

TAVOLA ADOTTATO APPROVATO  
 DAT\_TAV 4/14

PROGETTISTI:  
 Dott. Arch. Beniamino (Capogruppo Agricolo Sr.)  
 Dott. Geol. Aldo Carro (Agricolo Sr.)  
 Dott. Agr. Alessandra Cecchi (Agricolo Sr.)  
 Dott. For. Andrea Tocacci (Agricolo Sr.)  
 Dott. Geol. Giuseppe Vecchio (Agricolo Sr.)

P.P.V.  
 GRUPPO BUREU  
 Prof. Arch. Stefano Sanghinini (Capogruppo)  
 GRUPPO GEO  
 Dott. Geol. Beniamino Terzani (Capogruppo)  
 DT  
 Arch. Emilia Oliveri  
 BCT  
 Labina

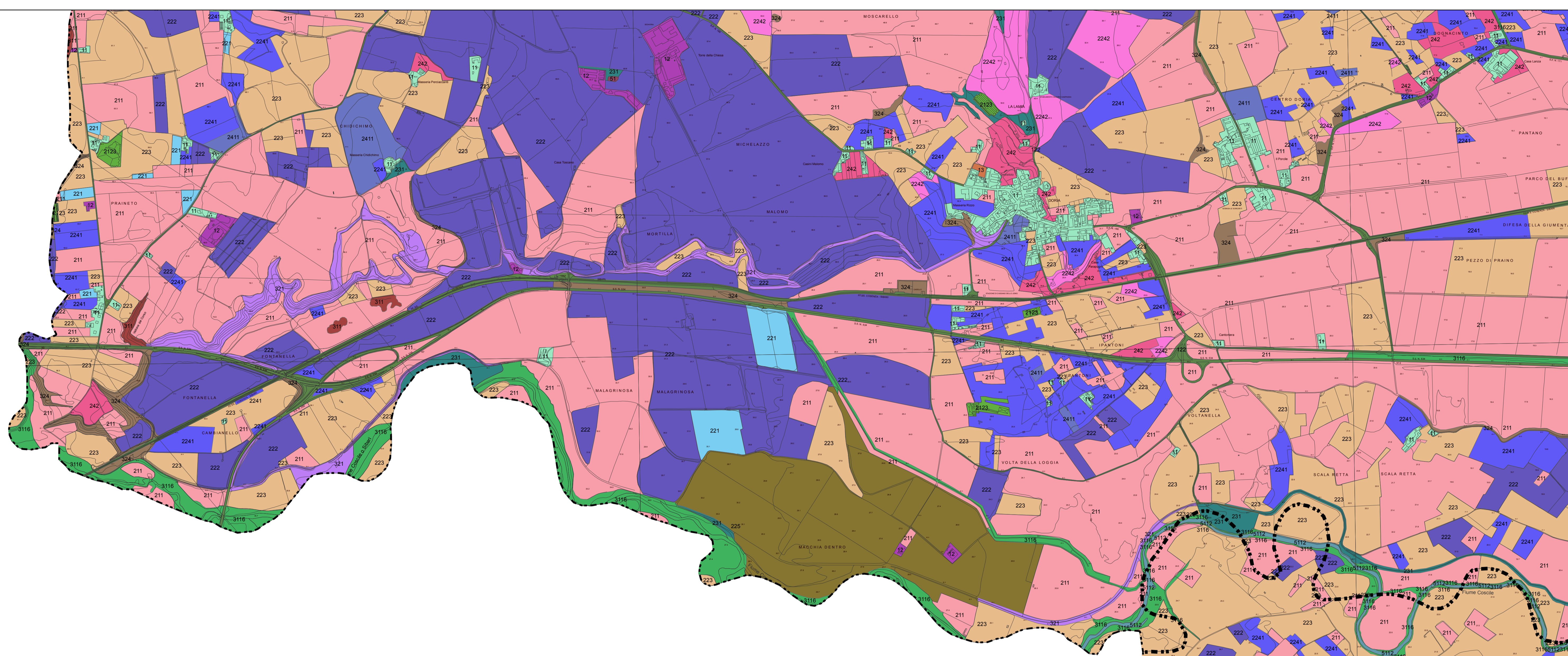

- Legenda**
- 11. Zone urbanizzate residenziali
  - 12. Inseadimenti produttivi, zone commerciali e dei servizi
  - 13. Zone estrattive, discariche, cantieri
  - 14. Zone verdi artificiali non agricole
  - 32. Associazioni vegetali arbustive
  - 33. Zone aperte con vegetazione scarsa o assente
  - 51. Acque continentali
  - 52. Acque marittime
  - 122. Reti di comunicazione e spazi annessi
  - 211. Seminativi in aree non irrigue
  - 221. Vigneti
  - 222. Pescheti
  - 223. Agrumeti
  - 225. Altri frutteti
  - 231. Prati stabili
  - 242. Sistemi colturali e particellari complessi
  - 244. Aree agroforestali
  - 311. Boschi di latifoglie
  - 312. Boschi di conifere
  - 313. Boschi misti di conifere e latifoglie
  - 321. Prati, pascoli e praterie naturali
  - 324. Aree a vegetazione erbacea e arbustiva in evoluzione
  - 2121. Orticole in pieno campo
  - 2122. Vivai
  - 2123. Colture protette
  - 2124. Risaie
  - 2241. Oliveti di recente impianto
  - 2242. Oliveti di impianto non recente e con sesto irregolare
  - 2261. Pioppeti, saliceti, eucalitteti
  - 2262. Conifere a rapido accrescimento
  - 2264. Altre legnose agrarie
  - 2411. Colture temporanee associate all'olivo
  - 2413. Colture temporanee associate ad altre permanenti
  - 3116. Formazioni ripariali arboree e arbustive
  - 5112. Torrenti

