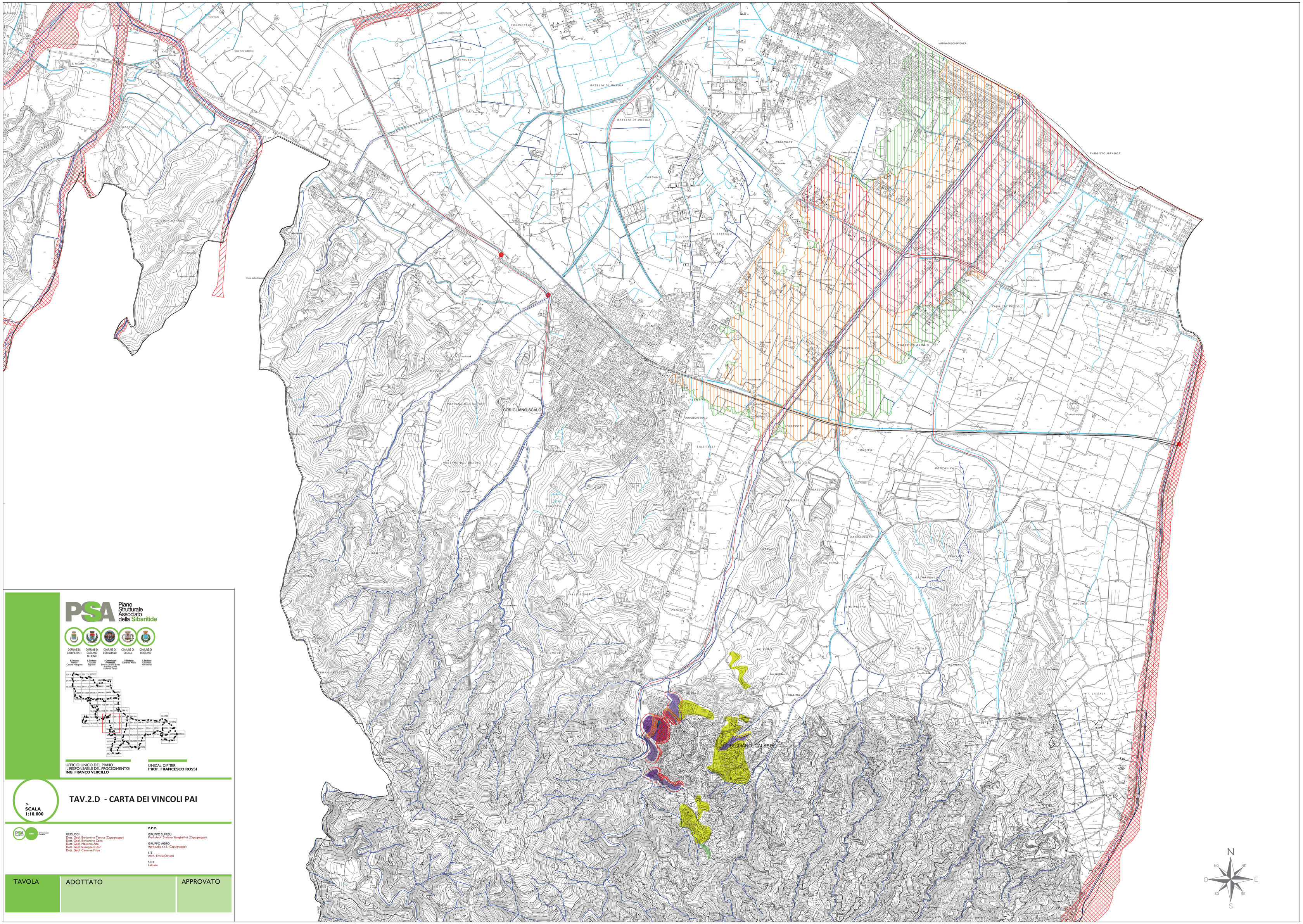

PSA Piano Strutturale Associato della Sibaritide

COMUNE DI CALOPEZZATI
COMUNE DI CASSANO ALLIONIO
COMUNE DI CORIGLIANO
COMUNE DI CROSIA
COMUNE DI ROSSANO

UFFICIO UNICO DEL PIANO
IL RESPONSABILE DEL PROCEDIMENTO/
ING. FRANCO VERCILLO

UNICAL DIPITER
PROF. FRANCESCO ROSSI

> SCALA 1:10.000

TAV.2.D - CARTA DEI VINCOLI PAI

GEOLOGI
Dott. Geol. Beniamino Tenuta (Capogruppo)
Dott. Geol. Beniamino Caira
Dott. Geol. Massimo Aita
Dott. Geol.Giuseppe Cufari
Dott. Geol. Carmine Filice

P.P.V.
GRUPPO SUIREU
Prof. Arch. Stefano Stanghellini (Capogruppo)
GRUPPO AGRO
Agristudio s.r.l. (Capogruppo)
SIT
Arch. Emilia Olivieri
SICT
LaCosa

TAVOLA	ADOTTATO	APPROVATO