

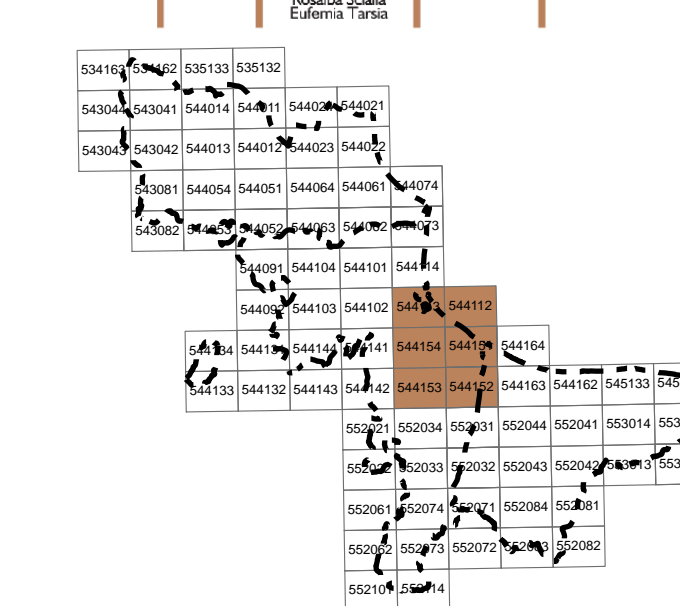

COMUNE DI CAUDIPETRI
COMUNE DI CASADIO ALLORÒ
COMUNE DI CORIGLIANO
COMUNE DI ORSINA
COMUNE DI ROSSANO



UFFICIO UNICO DEL PIANO
RESPONSABILE DEL PROCEDIMENTO
ING. FRANCO VECILIO

UNICAL DIPITER
PROF. FRANCESCO ROSSI

QUADRI
544113, 544112,
544154, 544151,
544152, 544152

**COMUNI DI CORIGLIANO CALABRO
E ROSSANO CALABRO**

Sistema infrastrutturale - relazionale

SCALA
1:10.000

PROGETTISTI:
Prof. Arch. Stefano Stagnelli (Capegroup)
Arch. Sandra Vecchetti
Dott. Sergio Capolupo (Sintagma Srl)

P.P.V. GRUPPO GEO:
Dott. Geol. Beniamino Tanuta (Capegroup)

GRUPPO AGRO:
Agriguardia s.r.l. (Capegroup)

SIT:
Arch. Emilia Olivieri

ICT:
LUCASA

COLLABORATORI:
Arch. Valeria Corini
Ing. Giulia Tanzi
Ing. Pierluigi Caravatta

TAVOLA **DSI 1.9**

ADOTTATO APPROVATO

Legenda

- ▬▬▬ Confini comunali
- ▬▬▬ Centri abitati
- ▨▨▨ Parco Foreste Rossanesi
- Infrastrutture**
- ▬▬▬ autostrade esistenti
- ▬▬▬ strade statali esistenti
- ▬▬▬ strade provinciali esistenti
- ▬▬▬ S.S. 106 - Megalotto 3 di progetto - Sibari - Roseto (lotti appaltati e non cantierizzati)
- ▬▬▬ S.S. 106 - Megalotto 8 di progetto - Mandatoriccio - Sibari (lotti in progettazione da finanziare)
- ▬▬▬ S.S. 106 - Megalotto 4 di progetto - SARCO FIMO
- ▬▬▬ S.S. 106 Sibari (lotti appaltati e non cantierizzati)
- ▬▬▬ Potenziamento collegamento stradale Dorcia - Cassano allo Jonio - svincolo Frascineto autostrada A3 SA-RC
- ▬▬▬ Tratte ferroviarie esistenti
- ▬▬▬ Collegamento ferroviario Giaila Tauro - Taranto di progetto
- ▬▬▬ Primo fase potenziamento tratta Mesopotoni - Sibari - S. Antonello
- ▬▬▬ Progetto di recupero della Ferrovia del Palino
- ▬▬▬ Metropolitana leggera Rocca Imperiale - Crotona di progetto
- ▬▬▬ Servizio Ferroviario Metropolitano Sibari - Rende (Unical) - Cosenza
- ▬▬▬ Fascia di rispetto stradale (40 m. fuori dai centri abitati)
- ▬▬▬ Fascia di rispetto stradale (20 m. fuori dai centri abitati)
- ▬▬▬ Fascia di rispetto ferroviaria (30 m)
- ▬▬▬ Fascia di rispetto cimiteriale
- ▬▬▬ Stazione esistente
- ▬▬▬ Stazione di progetto
- ▬▬▬ Parcheggio esistente
- ▬▬▬ Parcheggio di progetto
- ▬▬▬ Aeroporto della Sibartide (progetto)
- ▬▬▬ Porto Corigliano (esistente)
- ▬▬▬ Porto turistico di Rossano (progetto)
- ▬▬▬ Porto turistico dei Laghi di Sibari (esistente)
- ▬▬▬ Interporto di Sibari (progetto)
- Corridoi di mobilità sostenibile**
- ▬▬▬ Collegamenti con centri balneari di progetto
- ▬▬▬ Collegamenti con centri collinari di progetto
- Pista ciclo-pedonale costiera**
- ▬▬▬ Tratti esistenti
- ▬▬▬ Tratti di progetto
- Reti tecnologiche**
- ▬▬▬ rete Italgas esistente
- ▬▬▬ rete Fibra esistente

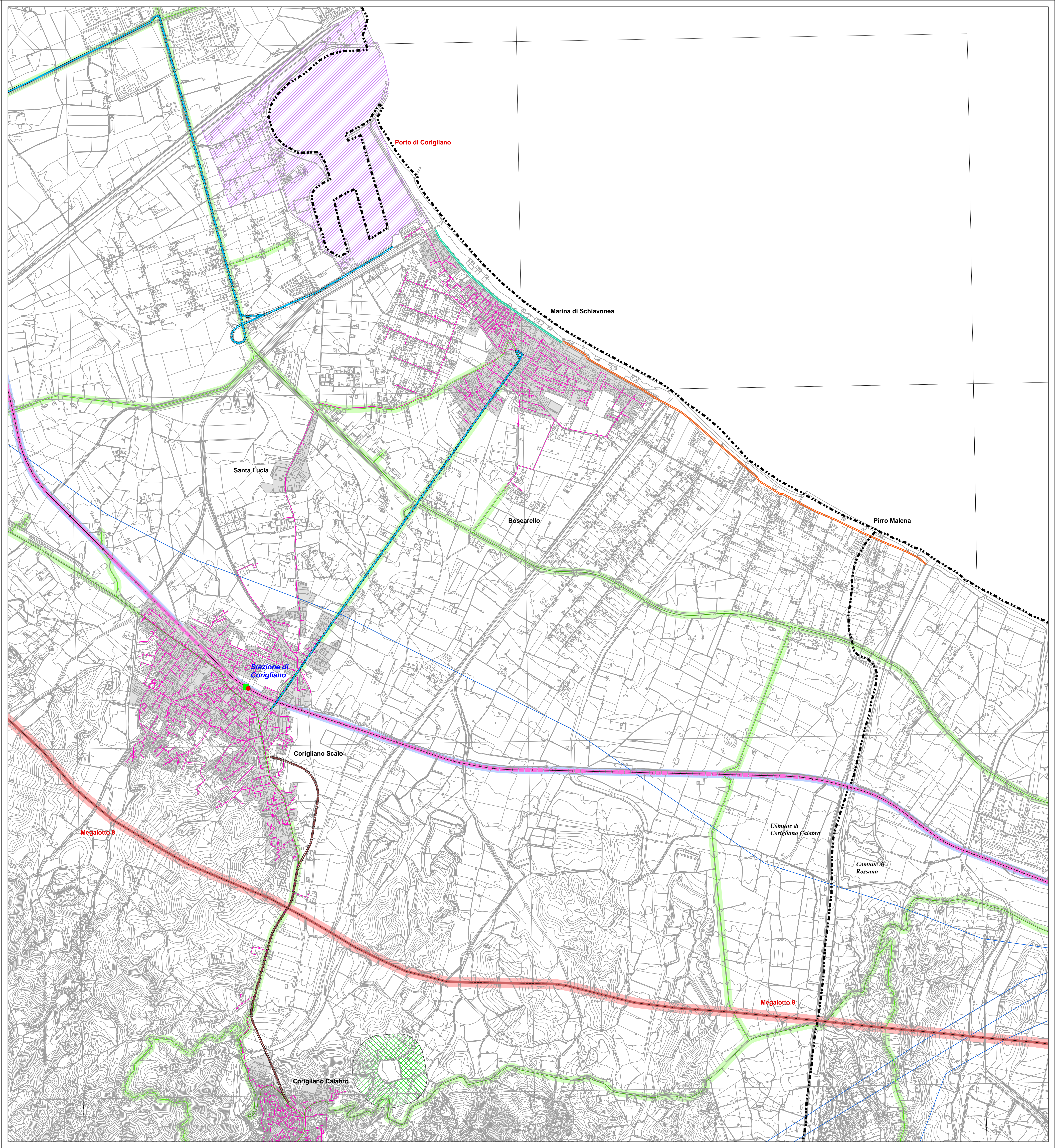

Megalotto 8

Megalotto 8

Comune di Corigliano Calabro

Comune di Rossano

Corigliano Calabro

Santa Lucia

Boscarello

Marina di Schiavonea

Pirro Malena

Stazione di Corigliano

Corigliano Scalo