PSA Piano Strutturale Associato della Sibaritide

COMUNE DI CALOPEZZATI | COMUNE DI CASSANO ALL'IONIO | COMUNE DI CORIGLIANO | COMUNE DI CROSIA | COMUNE DI ROSSANO

Il Sindaco: Franco Cesare Mangone | Il Sindaco: Giovanni Papasso | I Commissari Prefettizi: Emilio Saverio Budà, Giuseppe Ferrari, Esterina Tarsia | Il Sindaco: Gerardo Aiello | Il Sindaco: Giuseppe Antoniotti

UFFICIO UNICO DEL PIANO
IL RESPONSABILE DEL PROCEDIMENTO
ING. FRANCO VERCILLO

UNICAL -DIMTER
PROF. FRANCESCO ROSSI

> **QUADRI**
552043, 552042, 552084, 552081, 552083, 552082

> **SCALA**
1:10.000

COMUNE DI ROSSANO CALABRO

Risorse naturali e antropiche

PROGETTISTI:
Prof. Arch. Stefano Stanghellini (Capogruppo)
Arch. Sandra Vecchietti
Dott. Sergio Copiello
Sintagma Srl

COLLABORATORI:
Arch. Valentina Cosmi
Ing. Giulia Tansini
Ing. Marco Carpaneta

P.P.V.

GRUPPO GEO
Dott. Geol. Beniamino Tenuta (Capogruppo)

GRUPPO AGRO
Agristudio s.r.l. (Capogruppo)

SIT
Arch. Emilia Olivieri

SICT
LaCosa

TAVOLA	ADOTTATO	APPROVATO
DRN_I.14		

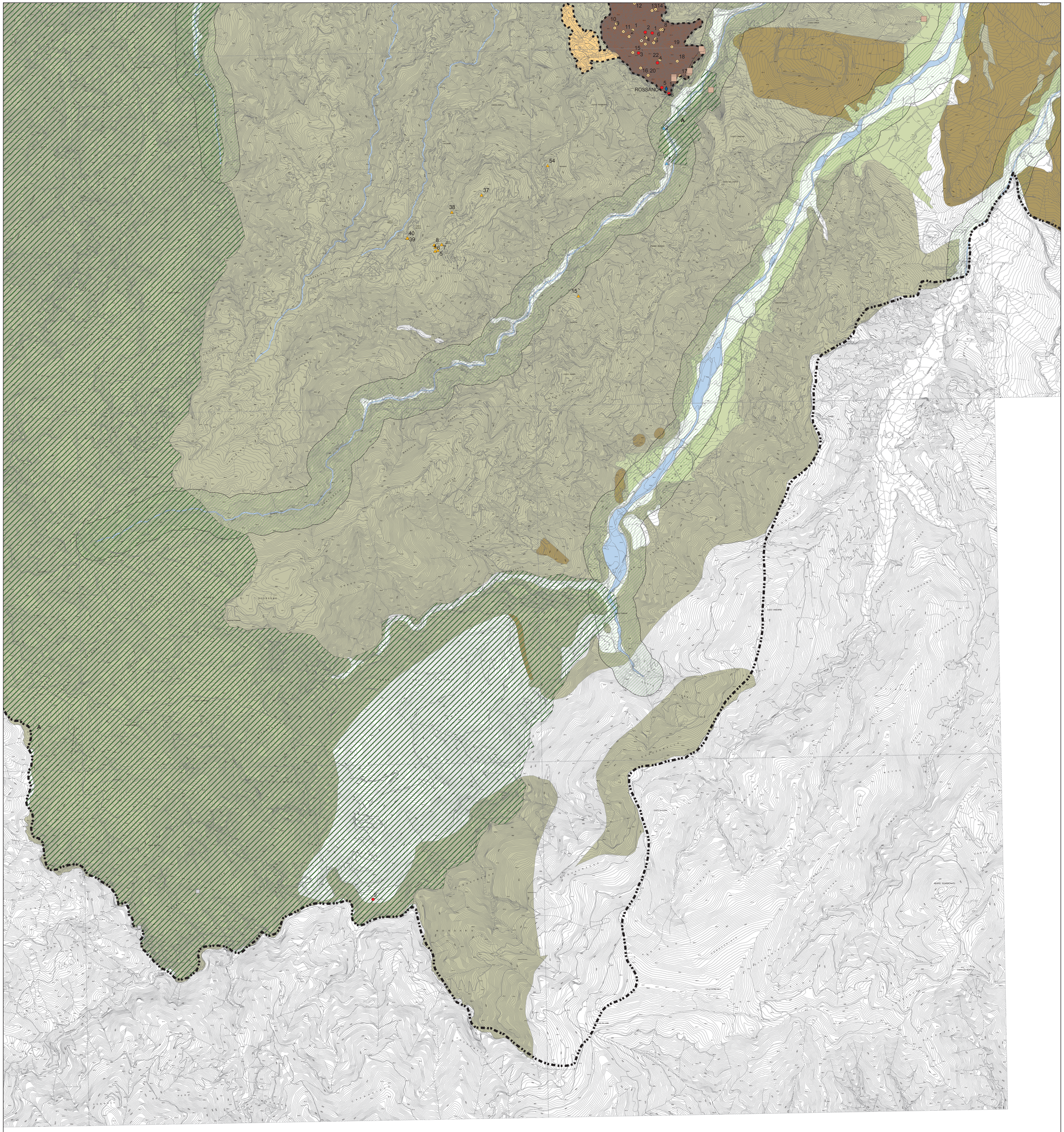

Legenda:

ZONE DI INTERESSE ARCHEOLOGICO
- Complessi archeologici
- Aree di accertata rilevanza archeologica
- Aree di segnalazione di rinvenimenti

VINCOLI PAESAGGISTICI

Aree sottoposte a vincolo in seguito a dichiarazione di notevole interesse pubblico
- Aree soggette a vincolo con spefico decreto

Aree tutelate per legge
- Fascia costiera interna ai 300 ml dalla linea di battigia
- Fascia di tutela fluviale
- Parchi e riserve nazionali o regionali
- Territori coperti da foreste e da boschi

Immobili ed aree individuati dal QTRP "di notevole interesse pubblico"
- Centri storici
- Singolarità geologiche e geotettoniche, geositi e monumenti litici
- Golfi, anse, baie
- Grotte
- Dune
- Punti di osservazione e/o punti belvedere
- Alberi monumentali

Ulteriori contesti individuati dal QTRP: beni identitari
- Architetture religiose (santuari, chiese, chiostri, ecc.)
- Architetture militari (torri costiere, castelli, cinte murarie)
- Archeologia industriale (antiche fabbriche, miniere, ecc.)
- Edilizia residenziale (palazzi)

Architetture e paesaggi rurali e/o del lavoro
- Mulini ad acqua
- Frantoi
- Nuclei rurali sparsi (masserie, casini, ecc.)

Zone agricole destinate a colture di qualità
- Oliveti
- Agrumeti

Manufatti connessi alla viabilità
- Fontane, abbeveratoi
- Ponti

Aree individuate dal QTRP
- Aree degradate
- Aree compromesse

RETE NATURA 2000
- Aree di interesse naturalistico
- A Siti di Interesse Comunitario (SIC)
- B Zone di Protezione Speciale (ZPS)
- C Siti di Interesse Regionale (SIR)

- Fiumi, torrenti e corsi d'acqua tutelati per legge (Rd n. 1775/1933)
- Aree soggette a vincolo idrogeologico

- Perimetro dei centri abitati
- Confine comunale